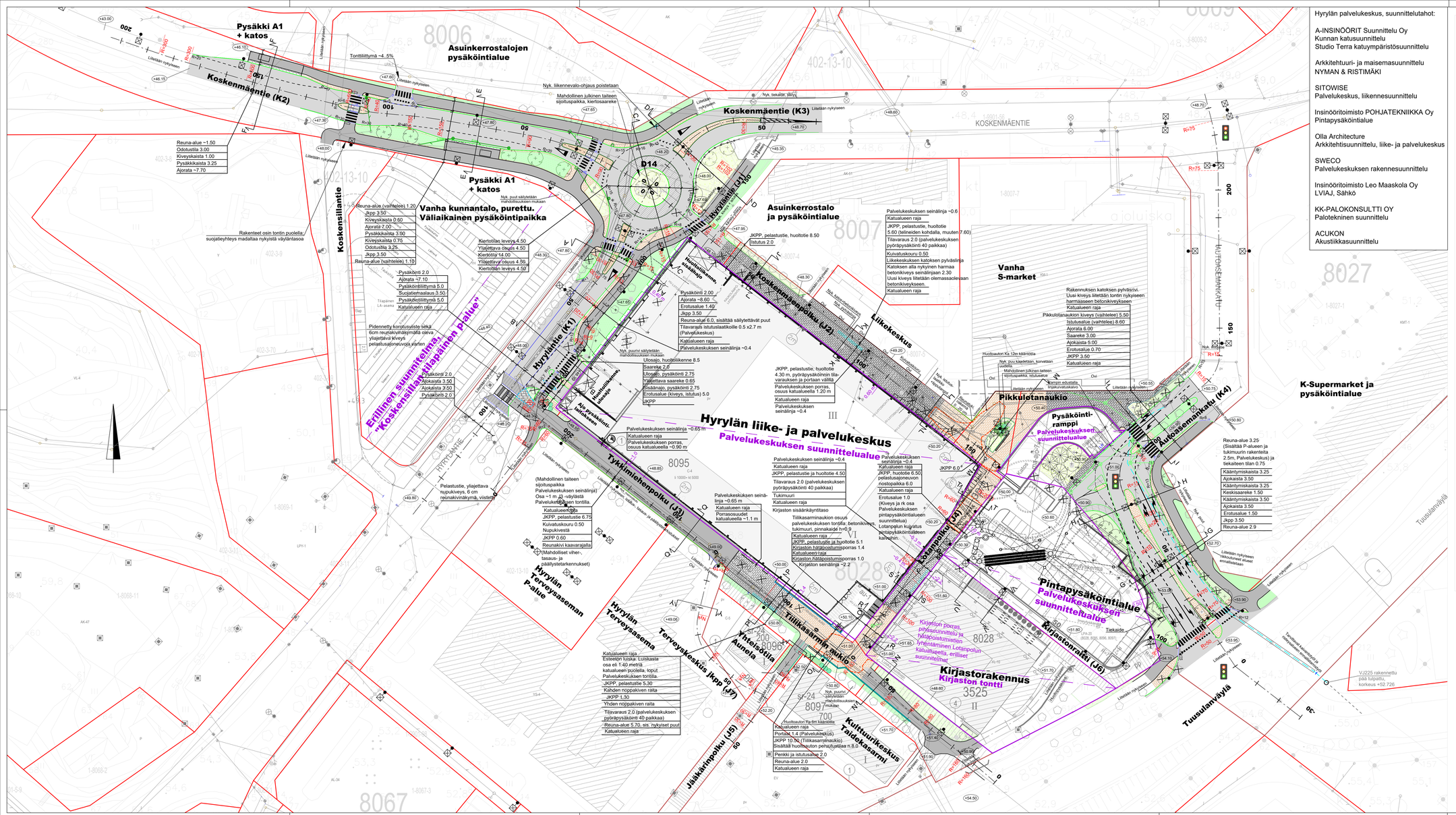
Pysäkki A1 + katos
Asuinkerrostalojen pysäköintialue
Koskenmäentie (K2)
Koskenmäentie (K3)
Pysäkki A1 + katos
Vanha kunnantalo, purettu. Väliaikainen pysäköintipaikka
Asuinkerrostalo ja pysäköintialue
Vanha S-market
K-Supermarket ja pysäköintialue
Koskensillantie
Hyrylänkatu (K1)
Koskenmäenpolku (J2)
Liikekeskus
Autoasemankatu (K4)
Hyrylän liike- ja palvelukeskus
Palvelukeskuksen suunnittelualue
Erillinen suunnittelma, "Koskensillan silapäinen Palue"
Tykkimiehenpolku (J3)
Lotanpolku (J4)
Pintapysäköintialue
Palvelukeskuksen suunnittelualue
Kirjastonratu (J6)
Kirjastorakennus
Kirjaston tontti
Tuusulanväylä
Hyrylän Terveysaseman Palue
Hyrylän Terveysasema
Terveyskeskus jkpp (J7)
Tiilikasarmi 3525
Kulttuurikeskus Raidekasarmi
Jääkärinpolku (J5)
Aunela
Yhteisötila
Pikkulotanaukio
Pysäköintirampp
Palvelukeskuksen suunnittelualue
Kirjaston porras, pituusmittaus ja korkeaksi poistumisten lyhentäminen Lotanpolun kaltaiseksi, erilliset suunnitelmat
Tuusulanväylän kaiteen korkeus n. +53.70
V.225 rakennettu pää tuipattu, korkeus +52.726
Hyrylän palvelukeskus, suunnittelutahot:
A-INSINÖÖRIT Suunnittelu Oy
Kunnan katusuunnittelu
Studio Terra katuympäristösuunnittelu
Arkkitehtuuri- ja maisemasuunnittelu
NYMAN & RISTIMÄKI
SITOWISE
Palvelukeskus, liikennesuunnittelu
Insinööritoimisto POHJATEKNIIKKA Oy
Pintapysäköintialue
Olla Architecture
Arkkitehtisuunnittelu, liike- ja palvelukeskus
SWECO
Palvelukeskuksen rakennesuunnittelu
Insinööritoimisto Leo Maaskola Oy
LVIAJ, Sähkö
KK-PALOKONSULTTI OY
Palotekninen suunnittelu
ACUKON
Akustiikkasuunnittelu
Merkintöjen selitteet:
Reunakivi 12 cm
Madallettu reunakivi 3 cm
Luiskattu reunakivi 0..3 cm
Upotettu reunakivi 0 cm
Jkpp, päällysteen reuna
Ajorata
JK+PP-5e
Betonikiveys ruskea
Betonikiveys harmaa
Betonikiveys valkoinen
Nupukiveys
Noppakiveys
+45.50 Katukorkeus
Nykyinen lehti-/ havupuu
Nykyinen poistettava lehtipuu
Istutettava lehtipuu
Istutettava havupuu
Istutettava kasvialue
Istutettavia lehtipensaita
Istutettavia havupensaita
Istutettavia maanpeiteperennoja
Nurmetus
Tilavaraus, portaalin jalusta
Nupukiviraita / nupukivikouru
Noppakivetty alue
Palvelukeskuksen pyöräpysäköintivaraus
Penkki
Tukimuuri, graniitti, korkea
Tukimuuri, graniitti, matala
Nykyinen tukimuuri
Tukimuuri, betoni
Tukimuurirakenne, palvelukeskushanke esteetön luiska
Tukimuurirakenne, palvelukeskushanke pintapysäköinti
Tiekaide
Valaisinpylväs
Valaisinpylväs kohdevalaisimilla
Sadeveden ritiläkaivo ja sadevesiviemäri
Sadeveden kitakansikaivo ja sadevesiviemäri
Sadeveden tarkastuskaivo ja sadevesiviemäri
Sadeveden kuivatuskouru
Kunnallisteknisen suunnitelma, palvelukeskushanke pintapysäköinti
Rakennettu kunnallisteknii kka
Graniittiporras, harmaa pollettu, 900x410x130. Asennetaan betonin pystyyn 10 cm väleen, väleistä muodostuu luleveisreitti. Näkyvä osuus 15 cm.
Graniittireunakivi R15, harmaa, 140x150x270. Näkyvä osuus 15 cm.
Palvelukeskuksen suunnittelualueen raja
Liikennevalo-ohjaus
A-INSINÖÖRIT
A-insinöörit Suunnittelu Oy
Satakunnankatu 23 A, 33210 Tampere
Puh. 0207 911 888
Suunnittelut Tarr Hagvaldsen
Piir. Juha-Matti Sipola
Tark. Jukka Tikkanen
P.vm 9.8.2024
Tunn. Muutos Muuttaja Päiväys
Koordinaattijärjestelmä: ETRS-GK25
Korkeusjärjestelmä: N2000
© Tuusulan kunta, kartta- ja paikkatieto / 2016
Kylä HYRYLÄ
Kortteli/Tila
Tontti/Rno
Alustava nähtävillä olo Tekn. ltk hyv. §
Virallinen nähtävillä olo Tekn. ltk hyv. §
Rakennustoimenpide KATU
Rakennuskohteen nimi ja osoite Hyrylän palvelukeskus
Piirustuslaji KATUSUUNNITELMA
Piirustuksen sisältö ASEMAPIIRUSTUS
Mittakaavat 1:500
Hyrylän palvelukeskuksen alue
TUUSULAN KUNTA
Kunnallisteknisen suunnittelu
P.vm 9.8.2024
Piirt.
Suunn. SiKo
Tark.
Suunnittelualu, työn numero
Piir.nro 2151-31